ca. Okt. 1899

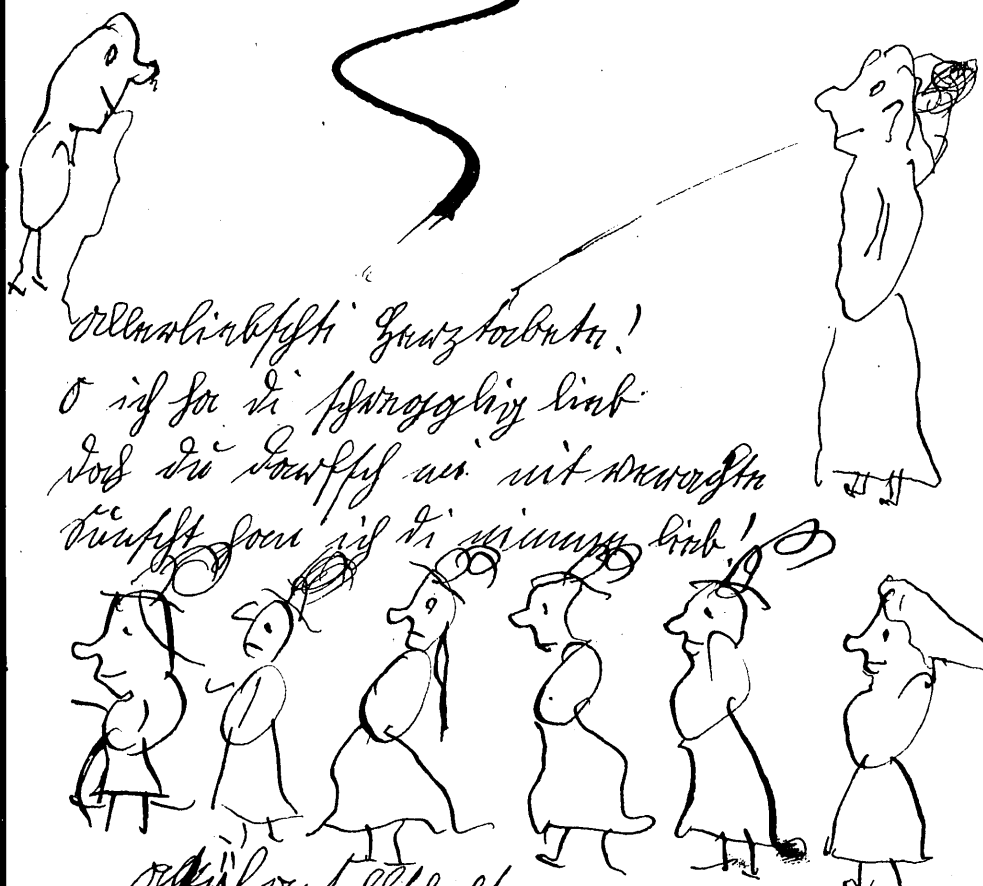
Liebe Frau! Allerliebste Josefine!

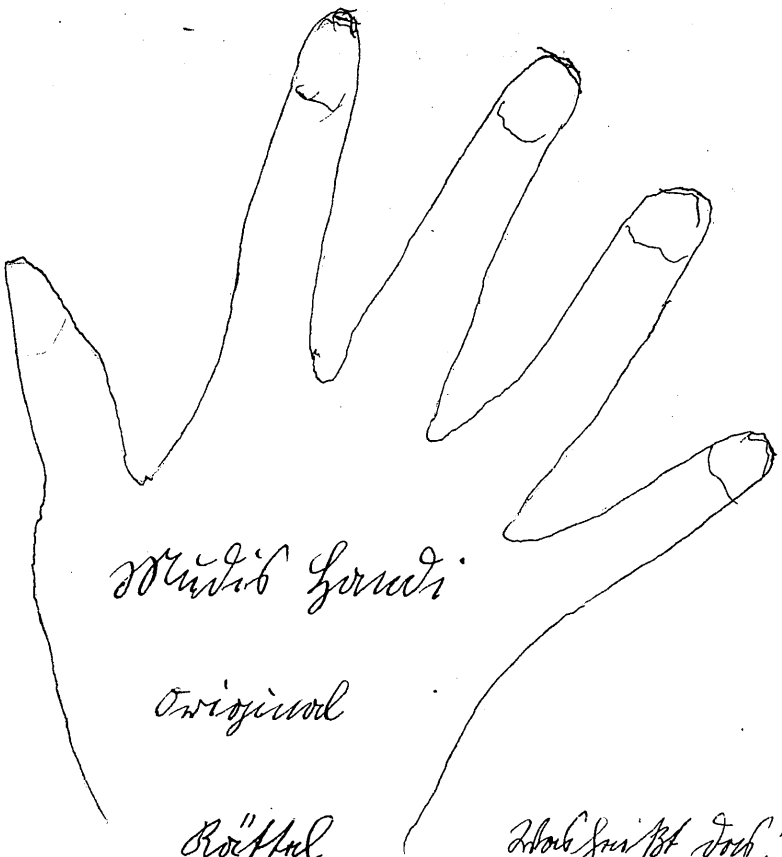
Nach dem gestrigen schmerzbewegten Abschied auf dem Perron habe ich mich mit einer recht langweiligen Fahrt getröstet. Ja i sag! Ich könnt mich fast ärgern, wenn ich überhaupt Schmerz mein Innerstes durchzuckte, als der Zug langsam sich in Bewegung setzte! – Wenn mich doch Adolf sticken würde! O dass ich Dämonen darin schalten könnte! Jetzt will ich aber aufhören mit dem Jammern! Früh sitzt neben mir und spuckt zu, wenn ich schreibe! Ich möchte mich nämlich danken für die Kupferstiche (ich sagt schon „Stiche") die ich so sehr mich freue. Ich wollte mir sehr Herzlichen Empfang gestern. Heiligenwalder Zeitel würden mir höchst sinnreiches Bild von der Wiederkunft einem Blumenstrüßlein zeigen. Ich müßt mir ich aber wieder schicken. Schreibt mir recht bald wieder! Fraulein Lotti! die Gemahlin sitzt mit allen andern in mei-

KBA 9299.20

- und Adam! Wie gefällt (dir wissbegierig) die Welt Form? Lebt jetzt wohl und freid gegrüßt von meinem überschwenglich deutschen Gastspiel u. Basel

Karl Barth



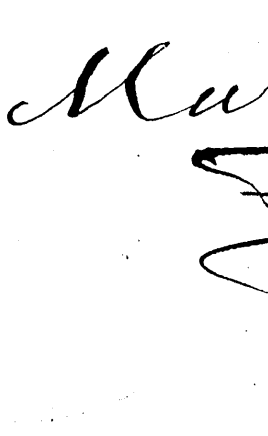


Rätsel — Mudi ist doch!

Die Größe von Mudi

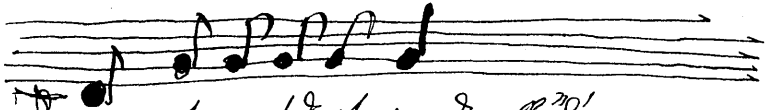
Mudi ist typisch Deutsch und ein Kind
von mir und der Mama und der Lisa

mit





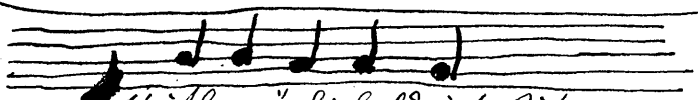




Aber kommt dort von der Höh' 1.



O Tannenbäumchen wir Dir Dank bringen



Du bist wohl bald mein Zeit 2.



O Tannenbäumchen wir Dir Dank bringen